

☆  
 $\sqrt{123}$

☆  
KIAT SUKSES ASN  
TEMBUS BEASISWA LPDP



Krismiyyati Tasrin

STUDY  
HARD!

☆  
+ x ÷





"Fall down seven times, get up eight."

-JAPANESE PROVERB



# 01

## PEMILIHAN UNIVERSITAS & TIPS MENDAPATKAN LOA

Dasar pertimbangan memilih universitas  
dan tips untuk mendapatkan Loa



# 02

## TIPS MENYUSUN PROPOSAL STUDI S3

Items apa saja yang harus ada  
dalam proposal rencana studi S3  
dan strategi/tips penyusunannya



# 03

## TIPS MEMBUAT ESSAY RENCANA PASCA STUDI & KONTRIBUSI BAGI ASN

Apa saja yang harus dituliskan dalam Essay Rencana  
Pasca Studi dan Rencana Kontribusi terutama bagi ASN





01. PEMILIHAN  
UNIVERSITAS & TIPS  
MENDAPATKAN LOA





# PERTIMBANGAN PEMILIHAN UNIVERSITAS



## AKADEMIK

Pertimbangan Substantif dapat mencakup “kaliber” universitas/prodi, kesesuaian dengan topik riset/peminatan; mata kuliah, kelengkapan fasilitas studi yang dimiliki universitas, dan opportunities lainnya.



## NON AKADEMIK

Pertimbangan subjective/personal: kondisi keluarga, mimpi masa kecil, dan personal interest lain.



# TIPS Mendapatkan LOA...

Tahu "APA YANG DIMAU"

01

Tahu "APA & SIAPA YANG  
INGIN DITUJU"

02

Menghubungi CALON  
SUPERVISOR

03

Memahami &  
Mempersiapkan DOKUMEN  
PERSYARATAN

04

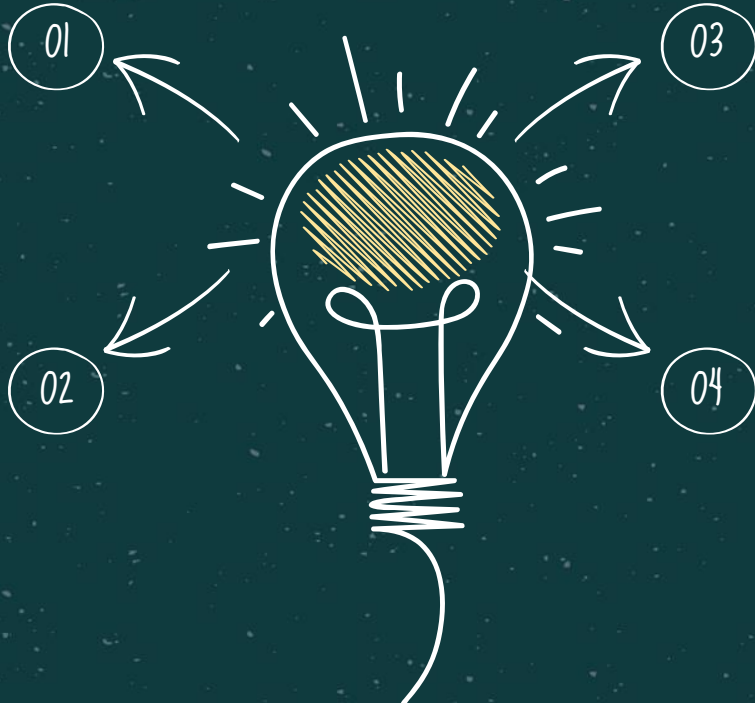



# TIPS MENYUSUN 02. PROPOSAL STUDI S3

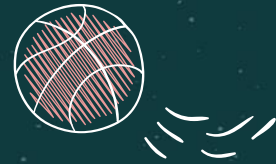

# TIPS MENYUSUN PROPOSAL STUDI S3



PASCA SARJANA =  
DUNIA AKADEMIK

Novelty/Kebaharuan  
PENTING



"TAU GAP RISET"

Banyak MEMBACA



PANTANG MENYERAH

"Mental Block" – Cari  
partner diskusi;  
Open mind, Jangan ragu  
minta masukan





# STRUKTUR PROPOSAL PENELITIAN S3

- A. Judul Penelitian
- B. Latar Belakang;
- C. Perumusan Permasalahan
- D. Pertanyaan/Tujuan Penelitian
- E. Kelogisan
- F. Metode & Desain
- G. Signifikansi/Manfaat
- H. Kesimpulan & Saran
- I. Daftar Pustaka



# STRUKTUR PROPOSAL RISET S3



# STRUKTUR PROPOSAL RISET S3 (LANJ-)



PERTANYAAN/TUJUAN  
PENELITIAN

KELOGISAN

METODE & DESAIN

# STRUKTUR PROPOSAL RISET S3 (LANJ-)



Bagaimana penelitian  
yg akan dilakukan  
berguna secara teoritis  
dan praktis

SIGNIFIKANSI? MANFAAT



Jelas

KESIMPULAN  
SARAN



Tidak ada ketentuan  
dalam panduan LPDP,  
tapi umumnya  
referensi harus  
uptodated & reliable

DAFTAR PUSTAKA



03.

TIPS MENYUSUN ESSAY RENCANA  
PASCA STUDI DAN KONTRIBUSI  
BAGI INDONESIA (ASN)



# POINTERS

Deskripsi Jelas &  
Kongkret

## IMPACT INDIVIDU PERSONAL

Bagaimana manfaat dari pendidikan yang akan ditempuh terhadap peningkatan kompetensi/ekspertise/spesialisasi kualifikasi Anda;  
Kenapa keahlian tersebut penting untuk Indonesia?



## KONTRIBUSI W/ INSTANSI

Apa yang Anda akan lakukan untuk mendorong pencapaian visi dan misi instansi Anda dengan keilmuan yang Anda peroleh?  
Apa manfaat strategisnya bagi negara?



# POINTS MENYUSUN KONTRIBUSI BAGI ORGANISASI/INSTANSI

Apa Visi, Misi dan Tupoksi Organisasi Anda? Apa nilai strategic nya bagi pembangunan Indonesia?

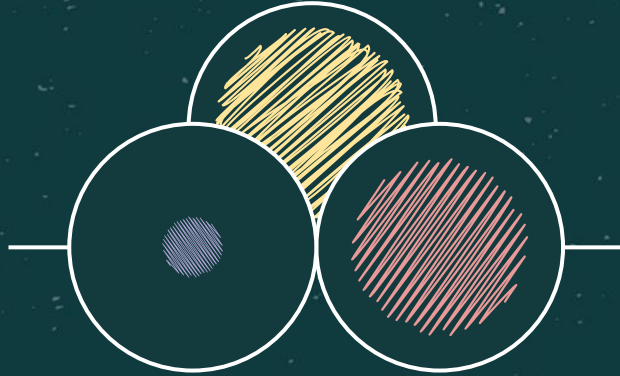

Jabatan dan job desk Anda apa? Nilai strategis posisi/jabatan Anda apa untuk mendukung pencapaian visi dan misi?

# POINTERS

Deskripsi Jelas &  
Kongkret

## KONTRIBUSI U/ COMMUNITY/SOCIETY



Kemanfaatan apa yang akan Anda kontribusikan untuk masyarakat/komunitas sekitar?





☆  
3 HAL PENTING  
DALAM Mencari  
BEasiswa: TAHU  
YANG DIMAU,  
Penguasaan  
INFORMASI, DAN  
PERSISTENSI  
☆

$\sqrt{123}$



++÷

☆  
STUDY  
HARD!  
☆



THANKS!

CREDITS: This presentation template was created by **Slidesgo**, including icons by **Flaticon**, and infographics & images by **Freepik**

Please keep this slide for attribution.

+ x ÷